

PLANIMETRIA A

PIANO INTERRATO

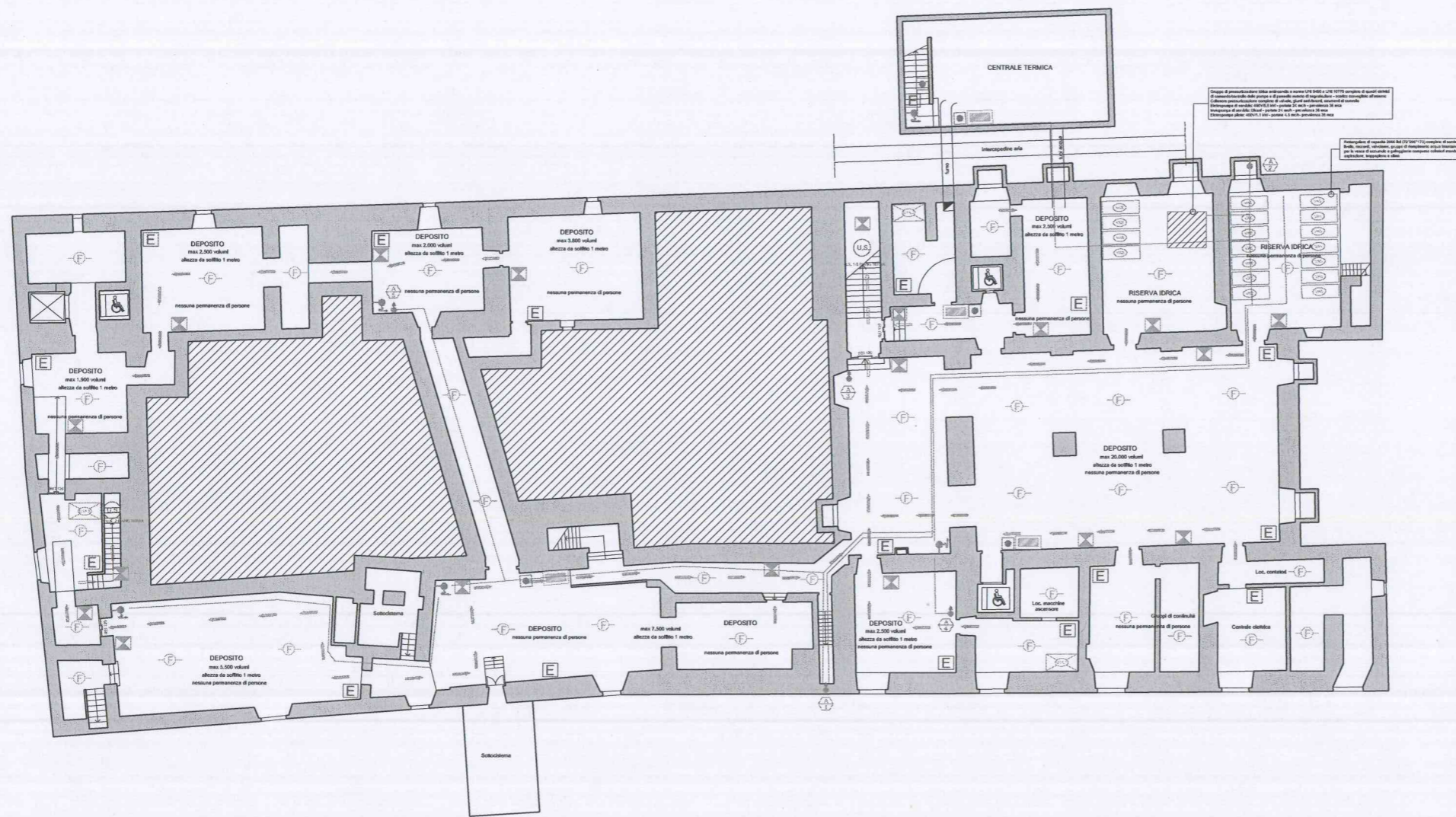

LEGENDA	
	IDRANTE UNI 45 a muro con tubazione flessibile
	IDRANTE UNI 70 sottosuolo
	ATTACCO SINGOLO PER AUTOPOMPA
	MONTANTI IMPIANTO IDRICO ASCENDENTI E DISCENDENTI
	PERCORSO D'ESODO ORIZZONTALE
	PERCORSO D'ESODO VERSO IL BASSO
	PERCORSO D'ESODO VERSO L'ALTO
	PORTA TAGLIAFUOCO
	USCITA DI SICUREZZA
	LUCE DI EMERGENZA
	ESTINTORE
	RIVELATORE DI FUMO
	PULSANTE ALLARME RIVELAZIONE INCENDIO
	TARGA OTTICO - ACUSTICA RIVELAZIONE INCENDIO
	UNITA' TRATTAMENTO ARIA



Comune di FIRENZE - Via di Castello 46
Provincia di Firenze

Accademia della Crusca - Progetto di prevenzione incendi
Villa Medicea di Castello

Data	April 2015	Disegno	Planta piano interrato
Disegnato da		Progettato da	Arch. Daniela Maccagnoli Via Carlo Porta n° 20 - Mazzano (BS) Tel. e fax 030-2629374 - e-mail: danielamaccagnoli@gmail.com
Scala	1:100	Collaboratori progetto architettonico	
Progetto grafico	Accademia della Crusca Via di Castello 46 - 50141 Firenze Tel. 0554542776 - e-mail: accademiadellacrusca@post.postecert.it	Stampa	02

PLANIMETRIA B

PIANO TERRA



LEGENDA	
	IDRANTE UNI 45 a muro con tubazione flessibile
	IDRANTE UNI 70 sottosuolo
	ATTACCO SINGOLO PER AUTOPOMPA
	MONTANTI IMPIANTO IDRICO ASCENDENTI E DISCENDENTI
	PERCORSO D'ESODO ORIZZONTALE
	PERCORSO D'ESODO VERSO IL BASSO
	PERCORSO D'ESODO VERSO L'ALTO
	PORTA TAGLIAFUOCO
	USCITA DI SICUREZZA
	LUCE DI EMERGENZA
	ESTINTORE
	RIVELATORE DI FUMO
	PULSANTE ALLARME RIVELAZIONE INCENDIO
	TARGA OTTICO - ACUSTICA RIVELAZIONE INCENDIO
	UNITA' TRATTAMENTO ARIA



Comune di FIRENZE - Via di Castello 46
Provincia di Firenze

Accademia della Crusca - Progetto di prevenzione incendi
Villa Medicea di Castello

Data: Aprile 2015 Data app.: Cod.: Scala: 1:100 Numero pratica:	Oggetto: Pianta piano terra Progettista: Arch. Daniele Maccagnoli Via Carlo Porta n° 20 - Mazzano (BS) Tel. e fax 030-2629374 - e-mail: danielemaccagnoli@gmail.com Collaboratori progetto architettonico: Collaboratori progetto strutturale:	Cliente: Accademia della Crusca Via di Castello 46 - 50141 Firenze Tel. 0554542778 - e-mail: accademiadellacrusca@pcert.postecert.it	Foglio: 03
---	---	--	------------

PLANimetria C

PIANO PRIMO

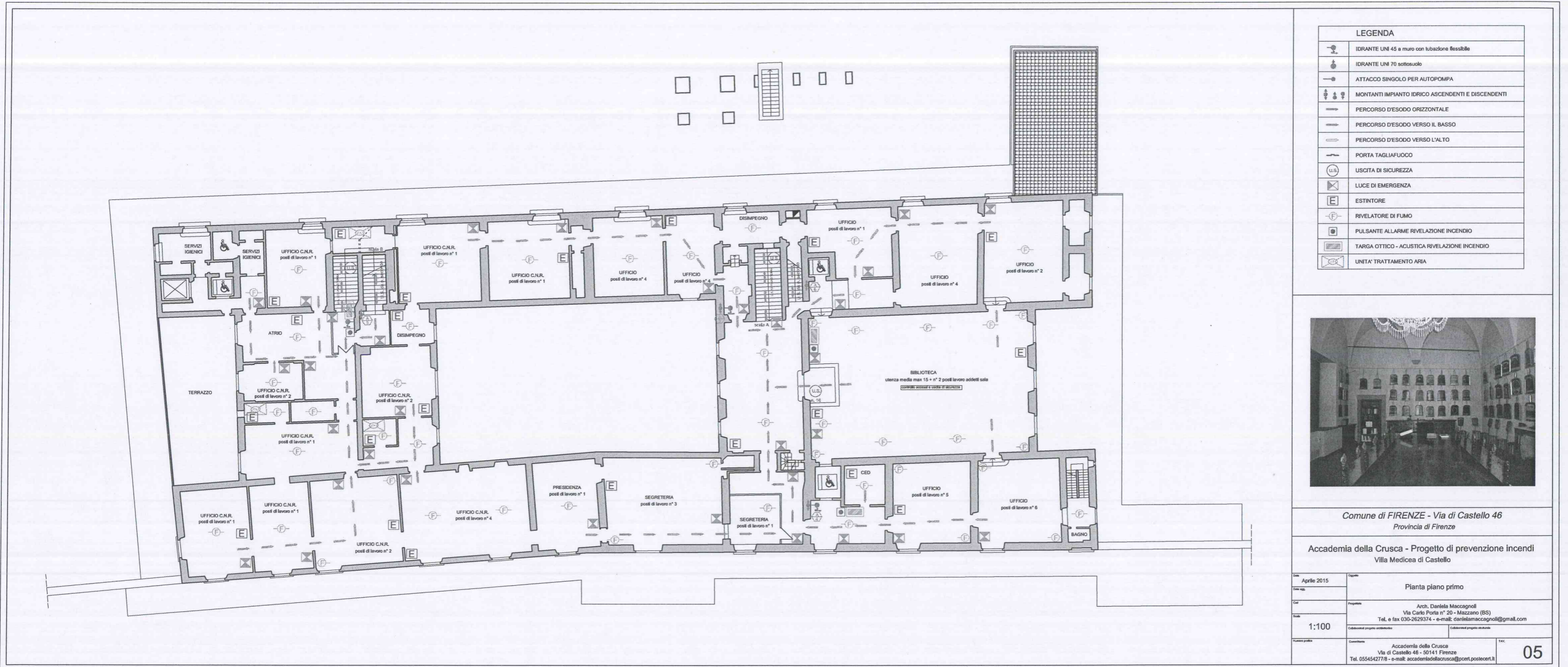

PLANIMETRIA D

PIANO AMMEZZATO

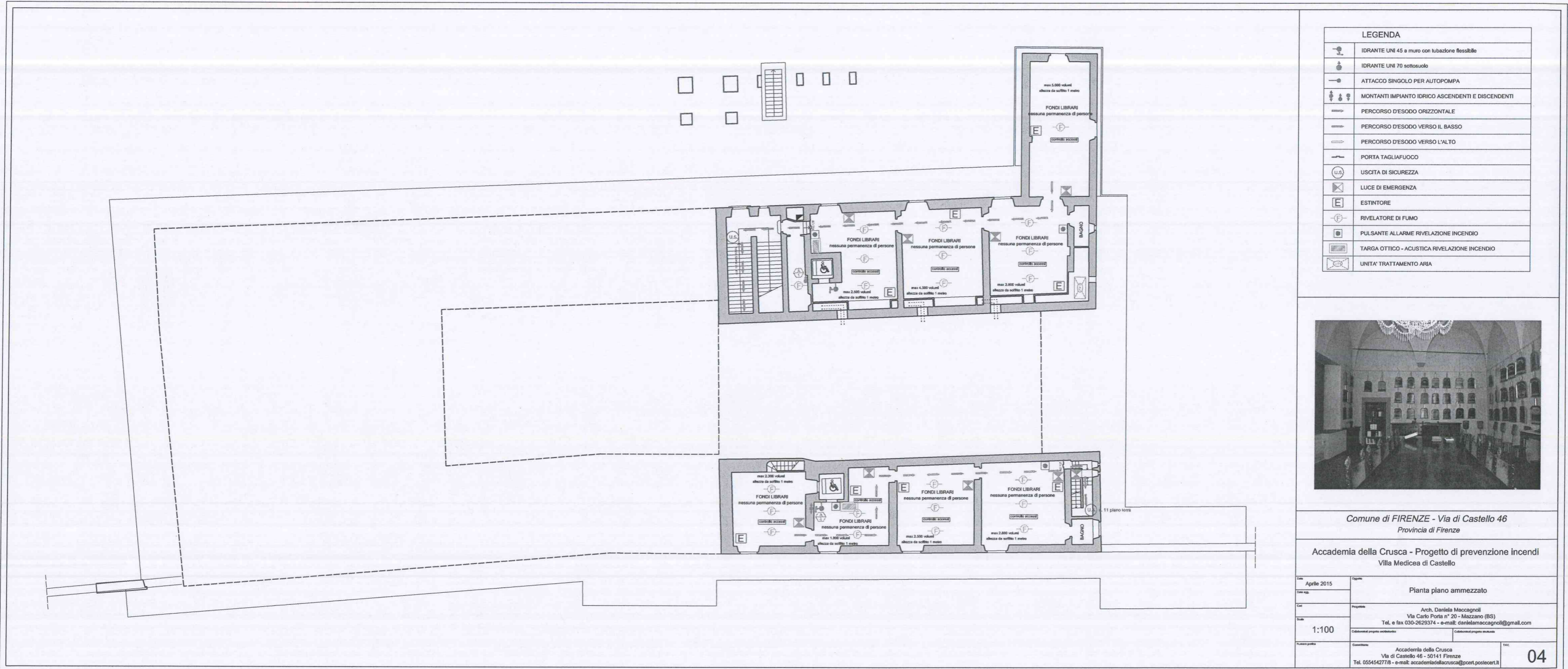

LEGENDA	
	IDRANTE UNI 45 a muro con tubazione flessibile
	IDRANTE UNI 70 sottosuolo
	ATTACCO SINGOLO PER AUTOPOMPA
	MONTANTI IMPIANTO IDRICO ASCENDENTI E DISCENDENTI
	PERCORSO D'ESODO ORIZZONTALE
	PERCORSO D'ESODO VERSO IL BASSO
	PERCORSO D'ESODO VERSO L'ALTO
	PORTA TAGLIAFUOCO
	USCITA DI SICUREZZA
	LUCE DI EMERGENZA
	ESTINTORE
	RIVELATORE DI FUMO
	PULSANTE ALLARME RIVELAZIONE INCENDIO
	TARGA OTTICO - ACUSTICA RIVELAZIONE INCENDIO
	UNITA' TRATTAMENTO ARIA

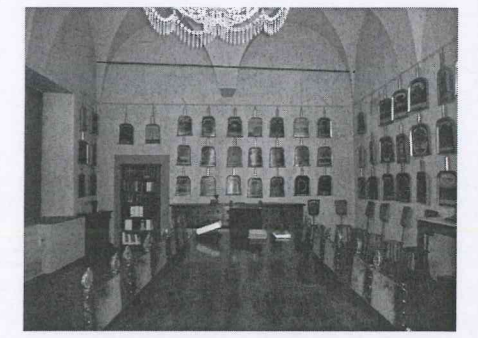

Comune di FIRENZE - Via di Castello 46
Provincia di Firenze

Accademia della Crusca - Progetto di prevenzione incendi
Villa Medicea di Castello

<p>Data: Aprile 2015</p> <p>Scala: 1:100</p> <p>Autore: Arch. Daniela Maccagnoli Via Carlo Porta n° 20 - Mazzano (BS) Tel. e fax 030-2629374 - e-mail: danielamaccagnoli@gmail.com</p> <p>Collaboratori progetto architettonico: Collaboratori progetto antincendio: Comitente: Accademia della Crusca Via di Castello 46 - 50141 Firenze Tel. 0554542778 - e-mail: accademidellacrusca@pcart.postecert.it</p>	<p>Opera: Pianta piano ammezzato</p> <p>Scale: 04</p>
--	---

PLANimetria E

PIANO SECONDO

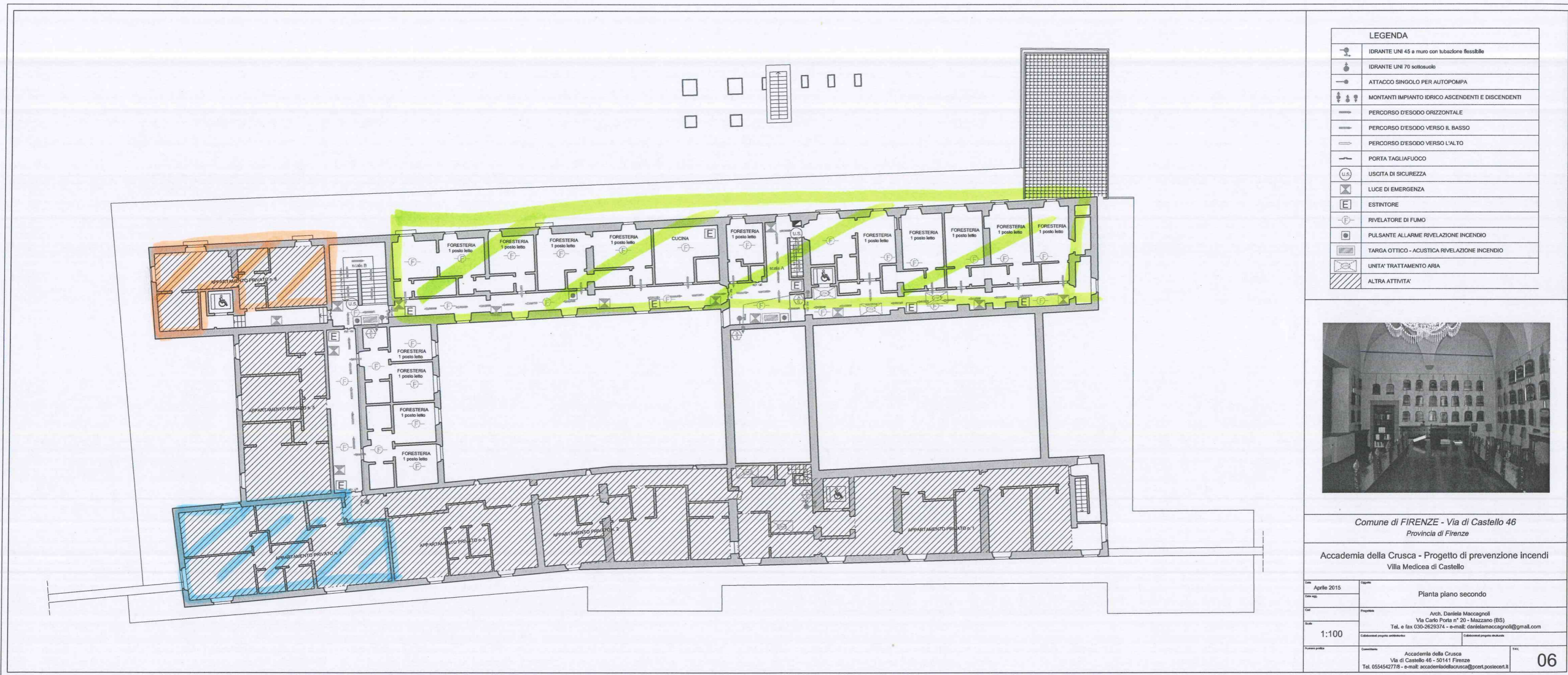

LEGENDA	
	IDRANTE UNI 45 a muro con tubazione flessibile
	IDRANTE UNI 70 sottosuolo
	ATTACCO SINGOLO PER AUTOPOMPA
	MONTANTI IMPIANTO IDRICO ASCENDENTI E DISCENDENTI
	PERCORSO D'ESODO ORIZZONTALE
	PERCORSO D'ESODO VERSO IL BASSO
	PERCORSO D'ESODO VERSO L'ALTO
	PORTA TAGLIAFUOCO
	USCITA DI SICUREZZA
	LUCE DI EMERGENZA
	ESTINTORE
	RIVELATORE DI FUMO
	PULSANTE ALLARME RIVELAZIONE INCENDIO
	TARGA OTTICO - ACUSTICA RIVELAZIONE INCENDIO
	UNITA' TRATTAMENTO ARIA
	ALTRA ATTIVITA'



Comune di FIRENZE - Via di Castello 46
Provincia di Firenze

Accademia della Crusca - Progetto di prevenzione incendi
Villa Medicea di Castello

Data	Aprile 2015	Tipologia	Pianta piano secondo
Autore		Progettista	Arch. Daniela Maccagnoli Via Carlo Porta n° 20 - Mazzano (BS) Tel. e fax 030-2629374 - e-mail: danielemaccagnoli@gmail.com
Scala	1:100	Collaboratori progetto architettonico	Collaboratori progetto impiantistico
Numero pratica		Comune	Accademia della Crusca Via di Castello 46 - 50141 Firenze Tel. 0554542778 - e-mail: accademidellacrusca@post.postecec.it